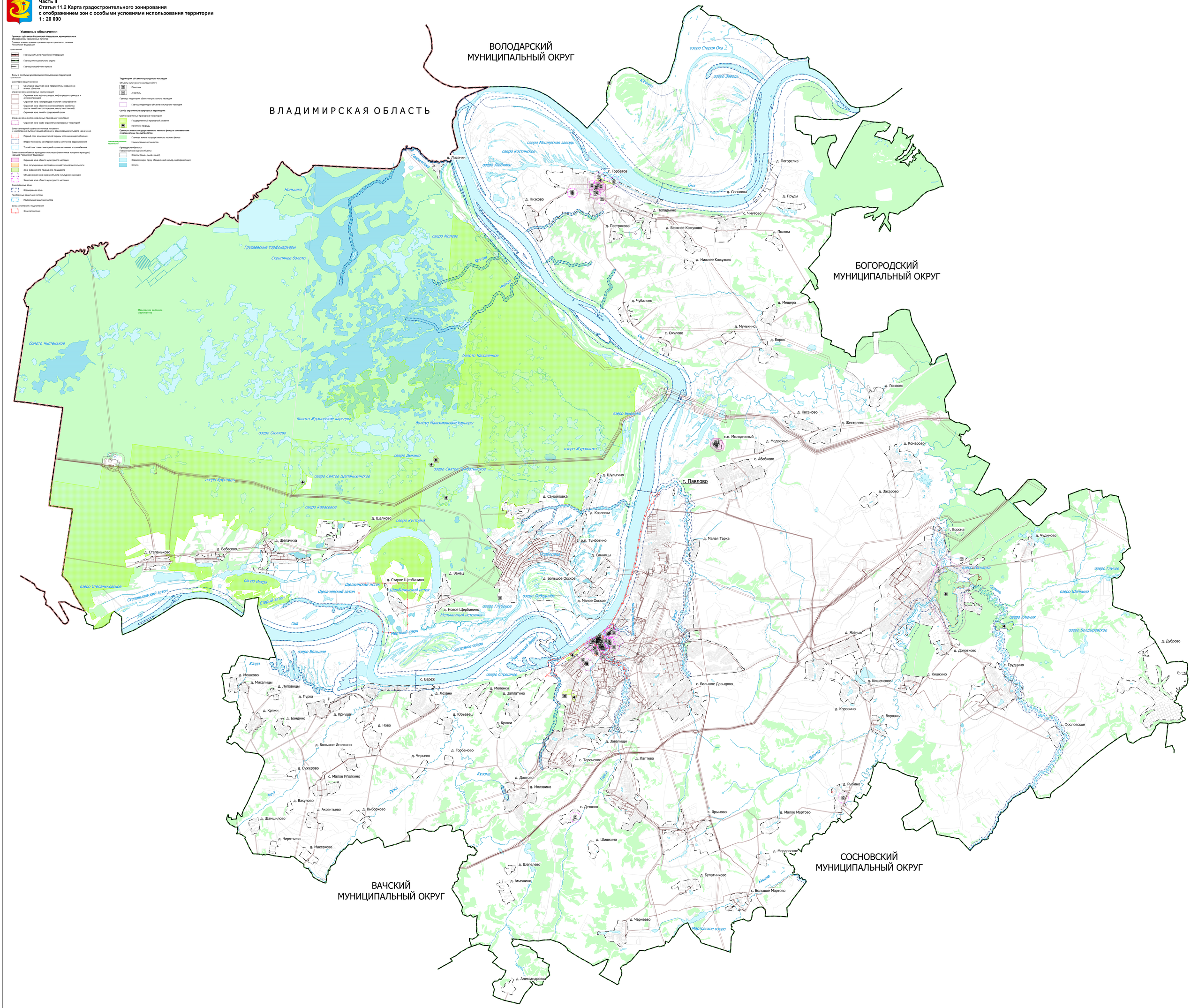Правила землепользования и застройки Павловского муниципального округа
Часть II
Статья 11.2 Карта градостроительного зонирования
с отображением зон с особыми условиями использования территории
1 : 20 000